LE MAG’

OFFICE DE TOURISME SAÔNE DOUBS BRESSE

Office de tourisme
Saône Doubs Bresse

+33 (0)3 85 91 87 52

contact@saonedoubsbressetourisme.fr

www.saonedoubsbressetourisme.fr

11 rue de Beaune
71350 Verdun-sur-le-Doubs

#saonedoubsbressetourisme

Mentions légales • Conception et rédaction : Office de Tourisme Saône Doubs Bresse
Impression : Imprimerie Guinard • Carthographie : Actual Carthographie, numéro d'autorisation 1301-71/VF/02-21
Crédits photographiques : R. KREBEL, A. IBANEZ, S. GEO, C. FOUQUIN, D. BOURGEOIS, Crash Record, M. BAUDOUIN, A. MONTAGNOLE, M. FOUCHECOURT, A. DE ALMEIDA, S. HORENT - EPTB Saône et Doubs, J.F. BRESSANT, A. PAILLARD, S. RAZZANO, J. JOUX, T. CONVERT, J. DEVEVEY, F. MATUSZYNSKI, Y. MARIEL, P. JECKELMANN, J. GOUBIN, Les Coflocs, Absolute Drone, Innoveo, PB Prod, Tease Prod, Crash Records, Office de Tourisme Rives de Saône, Conseil Départemental de Saône-et-Loire, Office de Tourisme Saône Doubs Bresse.

Sommaire

Carte touristique - 4

Portfolio - 6

Saône Doubs Bresse, terre d'itinérance - 10

À pied - 12
Le grand étang de Pontoux
La basse vallée du Doubs
La forêt de Palleau
Les pairies alluviales
L'île du château

À vélo - 18

Sur l'eau - 20
En kayak
Balade en bateau
La pêche

À cheval - 26

On remonte le temps - 28
Circuit du poisson Verdunois
Circuits historiques

La pôchouse, le bon goût d'ici - 32

Consommer local pendant les vacances c'est possible ! - 34

48h en Saône Doubs Bresse - 36

Les événements de l'année - 40

À la découverte des alentours - 42

CARTE TOURISTIQUE

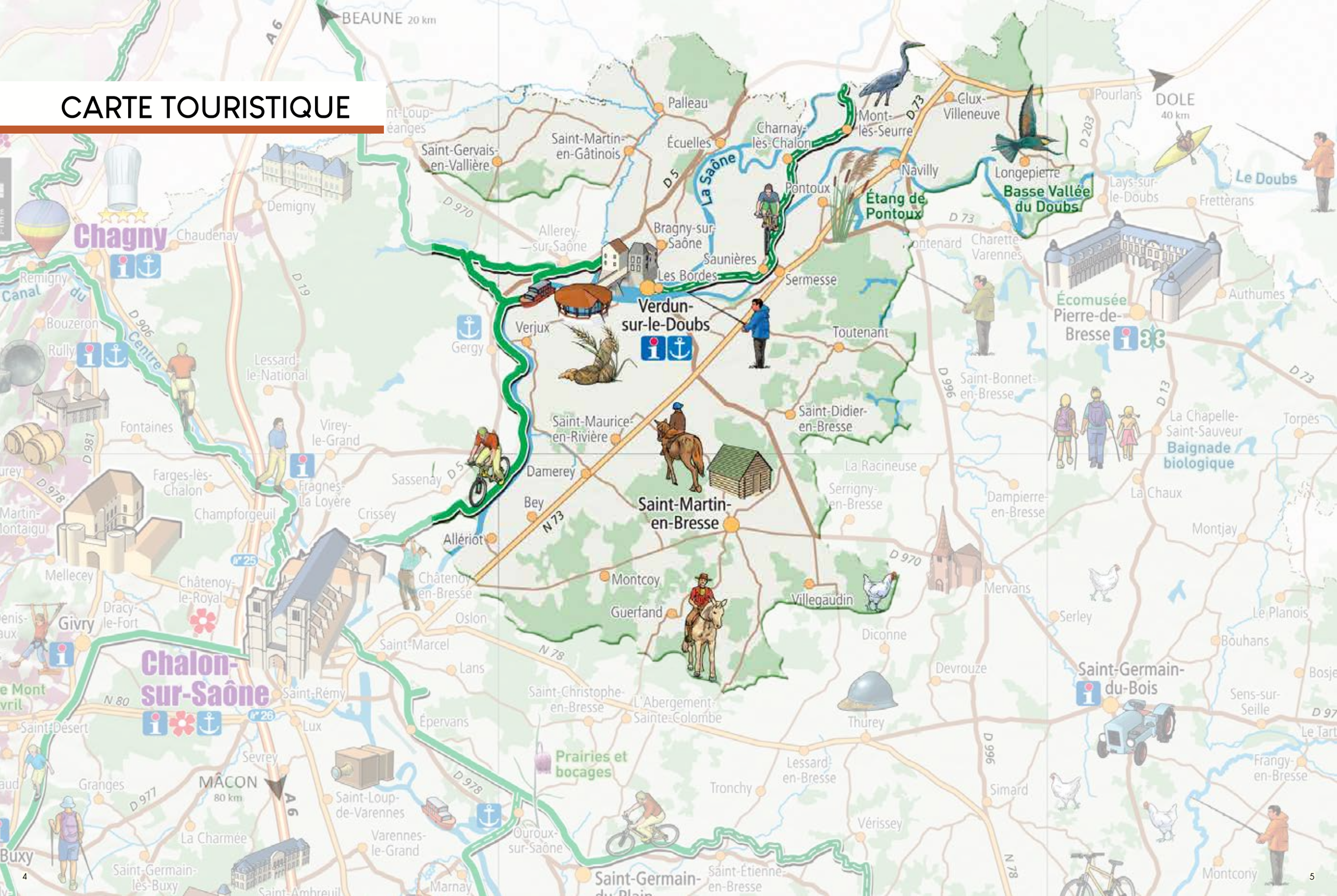

PORTFOLIO

Saône Doubs Bresse
Terre d'itinérance

À pied

Que l'on soit adepte de balades au bord de l'eau ou de randonnées en forêt et à travers champs, il n'est pas difficile de trouver l'itinéraire idéal.

Plusieurs kilomètres de sentiers pédestres sillonnent le territoire Saône Doubs Bresse, pour le plaisir de la promenade en famille ou entre amis.

Différents espaces naturels protégés invitent à la découverte et à l'évasion, de par leurs paysages, où la faune et la flore s'épanouissent.

Whether you enjoy walks along the river, or treks in the forest and across fields, it is not difficult to find the ideal route.

Several kilometers of hiking trails across the Saône Doubs Bresse territory, for the pleasure of walking with family or friends.

Different protected natural areas call for discovery and escape through their landscapes, where flora and fauna flourish.

PLUS D'INFOS

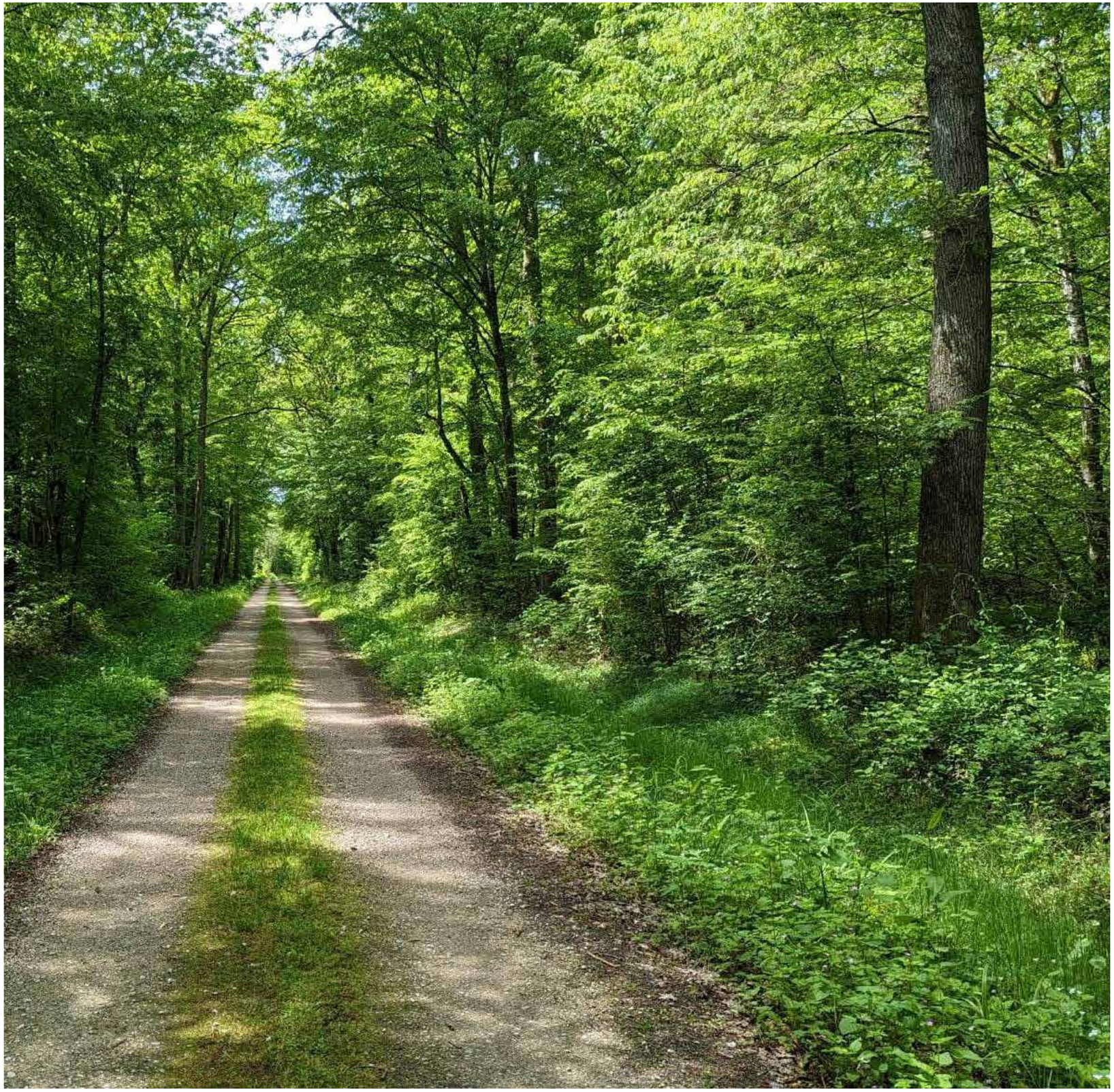

LE GRAND ÉTANG DE PONTOUX

Le grand étang de Pontoux est classé espace naturel sensible.
Sa très grande richesse ornithologique et la qualité de ses milieux font de cet étang un site unique en Bourgogne.

The large pond of Pontoux is classified as a sensitive natural area. Its ornithological richness and the quality of its environments make this pond a unique site in Burgundy.

Aigrette Garzette

Guépier d'Europe

LA BASSE VALLÉE DU DOUBS

La basse vallée du Doubs, classée zone Natura 2000, est un véritable joyau ornithologique et floristique.

Cet espace abrite une faune et une flore particulièrement diversifiées que l'on peut découvrir en empruntant un sentier de randonnée.

Equipé de jumelles, ou simplement attentif et discret, il est possible de rencontrer quelques espèces, comme des guêpiers d'Europe, des gorgebleues à miroir ou encore des martins-pêcheurs.

Laissez-vous guider, au rythme de leurs chants...

The lower Doubs Valley, classified as Natura 2000, is an ornithological and floristic gem. This protected area is home to a particularly diverse fauna and flora, that is possible to discover, through a hiking path.

Equipped with binoculars, or simply attentive and discreet, it is possible to meet a few species, such as European bee-eaters, blue throats or even kingfishers. Let yourself be guided, to the rhythm of their songs...

LA FORÊT DE PALLEAU

La forêt domaniale de Palleau est inscrite au réseau Natura 2000, on y retrouve des grands massifs forestiers de feuillus, entourés de paysages agricoles caractéristiques de la plaine de Saône.

Un circuit est proposé aux marcheurs pour profiter des nuances de couleurs et de la diversité des arbres. La forêt de Palleau est le lieu idéal pour recharger les batteries, le tout en écoutant les oiseaux chanter et en respirant le doux parfum de la forêt.

The Palleau forest is registered in the Natura 2000 network. Large forests surrounded by agricultural landscapes characteristic of the Saône plain can be discover.

Three hiking paths are available to enjoy the different color shades and the diversity of the trees. The Palleau forest is the ideal place to recharge while listening to the birds singing and breathing the sweet scent of the forest.

PRAIRIES ALLUVIALES

Saône Doubs Bresse est composé de nombreuses prairies alluviales, notamment entre les communes de Damerey, Ciel et Verdun-sur-le-Doubs. Ces espaces se caractérisent par des zones inondables.
La présence plus ou moins saisonnière d'eau permet l'expression d'une flore et d'une faune riche qui font du site une zone Natura 2000.

Saône Doubs Bresse is made of many alluvial meadows, especially between the villages of Damerey, Ciel and Verdun-sur-le-Doubs. These places are characterized by flood zones.

The more or less seasonal presence of water allows the expression of a rich flora and fauna that make the site a Natura 2000 area.

L'ÎLE DU CHÂTEAU

L'île du château est situé à Verdun-sur-le-Doubs et a récemment intégré le réseau d'**Espaces naturels sensibles.** Entièrement boisée, elle est un marqueur fort du paysage et possède une valeur historique et naturelle indéniable. Elle sert d'habitat et de repère pour de nombreuses espèces. Deux sentiers permettent de découvrir ce site si remarquable.

The île du château is located in Verdun-sur-le-Doubs and has a recently joined the SENSITIVE NATURAL AREA. Entirely wooded, it is a strong marker of the landscape and has undeniable historical and natural value. It serves as a habitat, refuge and landmark for numerous species. Two beautiful walks takesyou through this remarkable site.

À vélo

Les mains sur le guidon, le visage au vent, emprunter la Voie Bleue ou l'Eurovélo 6 est l'idéal pour découvrir les cours d'eau et ses paysages variés. Ces deux voies cyclables permettent aussi bien de profiter de courtes balades que de grandes évasions.

La Voie Bleue et l'Eurovélo 6 permettent aussi de rejoindre facilement des villes voisines, comme Chalon-sur-Saône et Seurre. La voie cyclable «Entre Vignes et Saône» permet quant à elle de rejoindre la ville de Beaune, en empruntant des chemins, entre champs de cassis et parcelles de vignes.

Les pieds sur les pédales, vous êtes invités à la flânerie en Saône Doubs Bresse...

Hands on the handlebars, face in the wind, taking the Voie Bleue or the Eurovelo 6 is ideal for discovering the rivers and their varied landscapes. These two cycle paths allow you to enjoy short walks as well as long escapes.

The Voie Bleue or Eurovelo 6 also provide easy access to neighboring towns, such as Chalon-sur-Saône and Seurre. The cycle path «Entre Vignes et Saône» allows you to reach the city of Beaune, by taking paths between fields of blackcurrant and vineayrds. With your feet on the pedals, you are invited to pedal through Saône Doubs Bresse ...

PLUS D'INFOS

Appréciez pleinement votre séjour en louant des vélos électriques à l'office de tourisme Saône Doubs Bresse.

Electrical bikes can be rent at the tourist office.

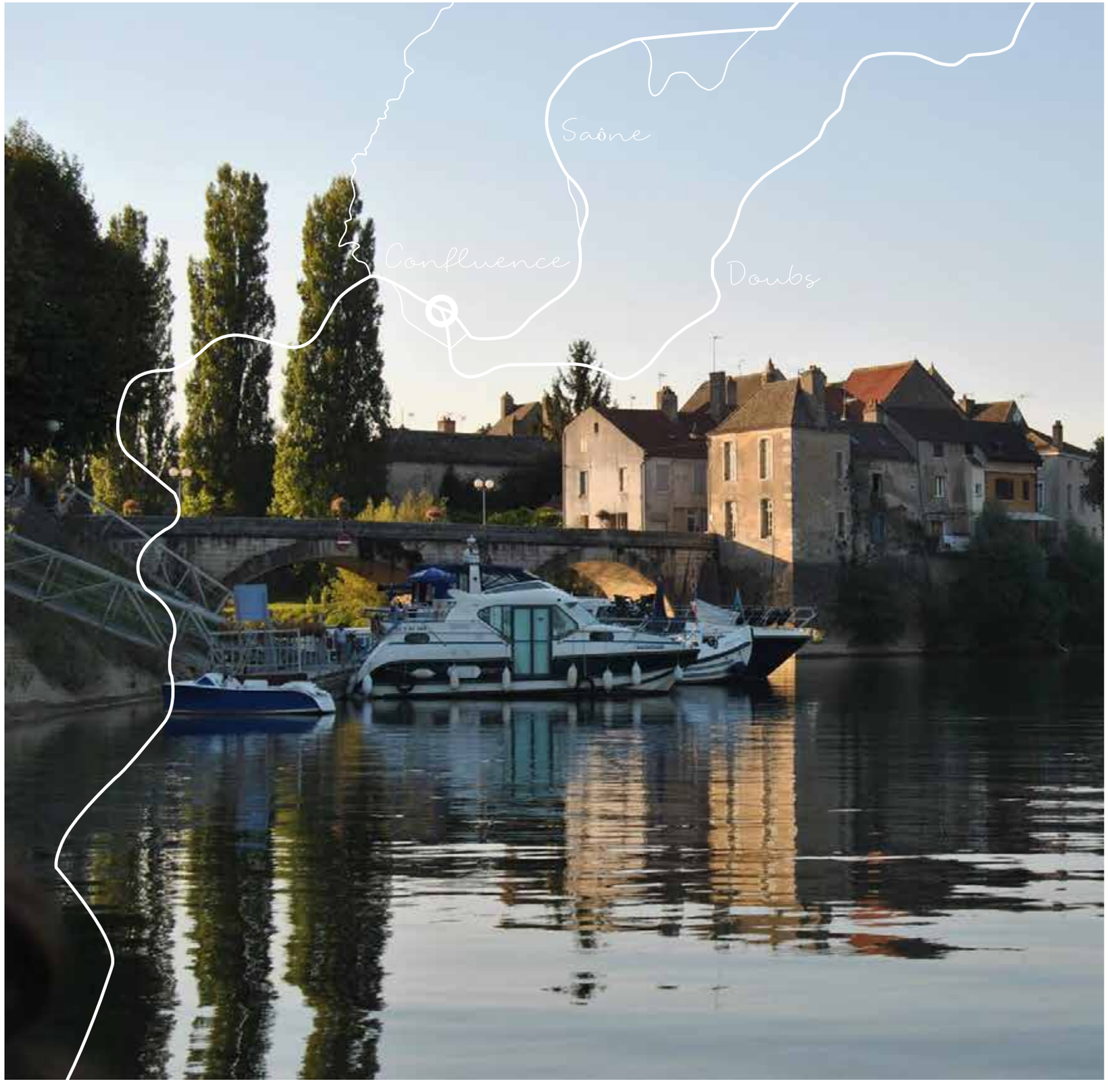

Sur l'eau

Ce n'est pas un hasard si Verdun-sur-le-Doubs est intimement lié à l'eau, car c'est ici que la Saône et le Doubs s'épousent.

Cette confluence est une porte vers le sud appréciée des plaisanciers, de par son port, qui s'inscrit dans un magnifique paysage fluvial.

Cette configuration, plutôt singulière, fait donc de la commune un site privilégié pour la plaisance fluviale et les plaisirs liés à l'eau.

It is in Verdun-sur-le-Doubs that the Saône and the Doubs join.

This confluence is a door to the south, popular with boaters, thanks to its harbour surrounded by beautiful landscapes.

This singular outline makes Verdun-sur-le-Doubs a unique and perfect place for river boating and water activities.

PLUS D'INFOS

EN KAYAK

Notre coup de cœur

Seul ou en famille

Sur le Doubs...

Rendez-vous à l'office de tourisme Saône Doubs Bresse pour profiter de plusieurs parcours au choix sur le Doubs. D'une heure à la journée, petits et grands pourront profiter de cette activité !

Go to the Saône Doubs Bresse tourist office to enjoy kayaking on the Doubs. From one hour to one day, everyone can enjoy this activity!

Du 1er juillet au 31 août sur réservation.
From 1st of july to 31st of august on reservation.
contact@saonedoubsbressetourisme.fr
+33 (0)3 85 91 87 52
À partir de 15€ par kayak.
From 15€ per kayak.

Partagez votre expérience !
#SAONEDOUBSBRESSETOURISME

BALADE EN BATEAU

Une envie d'escapade fluviale ? Montez à bord d'un bateau promenade et regardez les paysages défiler. Pour capturer ce moment mémorable ou observer la faune environnante, n'oubliez pas d'apporter des jumelles !

In the mood for a river getaway? Climb aboard a tour boat and watch the scenery go by. To capture this memorable moment or observe the surrounding wildlife, don't forget to bring a camera or binoculars !

Rendez-vous à la capitainerie La Confluence à Verdun-sur-le-Doubs pour profiter de plusieurs parcours au choix sur le Doubs et la Saône. Petits et grands pourront profiter de cette activité !

Head to La Confluence harbour in Verdun-sur-le-Doubs for a choice of several routes on the Doubs and Saône rivers. There's something for all ages !

LA PÊCHE

La Saône, le Doubs, la Dheune et la Guyotte sont très poissonneuses faisant ainsi le bonheur des pêcheurs. Carpes, sandres et silures s'épanouissent en compagnie de poissons plus petits comme le goujon et l'ablette.

On retrouve des mises à l'eau régulièrement le long de la Saône et du Doubs pour le confort des pêcheurs.
Concours de pêche et enduro rythment les saisons. De nombreux pêcheurs viennent de tous horizons pour ne pas manquer ces événements.

The Saône, the Doubs, the Dheune and the Guyotte are very fishy, making fishermen happy. Carp, sanders and catfish bloom in the company of smaller fishes such as stud and ablette. There are regular waterings along the Saône and the Doubs for the comfort of fishermen. Fishing competition and enduro punctuate the seasons. Many fishermen come from all walks of life, so as not to miss these events.

Rendez-vous à l'office de tourisme pour acheter votre carte de pêche !

Fishing licences are sold in the tourist office !

À cheval

La route européenne d'Artagan se décline en 6 itinéraires équestres. L'un d'eux, la route de Madame d'Artagnan, traverse une partie de la Bresse.

Partir en randonnée à cheval sur cette route, c'est sortir du manège, de la carrière, et s'élancer droit devant sur des sentiers entre chemins forestiers, vallées verdoyantes et plaines cultivées.

The European route of Artagan is divided into 6 equestrian routes. One of them, the road to Madame d'Artagnan, crosses part of Bresse.

Going on a horseback ride on this road means leaving the merry-go-round, the quarry, and heading straight ahead on trails between forest paths, green valleys and cultivated plains.

AVENTURES MÔMES
BOUGEZ EN FAMILLE

Partez en promenades et randonnées à poney ou en calèche avec Trotte la Vivelle et les «Aventures Mômes» pour des moments garantis 100% famille en Saône-et-Loire.

Go for walks and hikes on pony or carriage with Trotte la Vivelle and the "Aventures Mômes" for 100% family-guaranteed moments in Saône-et-Loire.

PLUS D'INFOS

On remonte le temps

Le château de Pierre de Bresse, un des plus beaux de Saône-et-Loire classé monument historique, se visite et abrite l'écomusée de la Bresse Bourguignonne.

De son histoire à ses traditions en passant par ses savoir-faire et ses milieux naturels, vous découvrirez tout de la vie bressane.

The Château de Pierre de Bresse, one of the most beautiful in Saône-et-Loire listed as a historic monument, is visited and is home to the eco-museum of the Bresse bourguignonne.

From its history to its traditions through its know-how and its natural environments, you will discover everything about bressane life.

AVENTURES MÔMES
BOUGEZ EN FAMILLE

PLUS D'INFOS

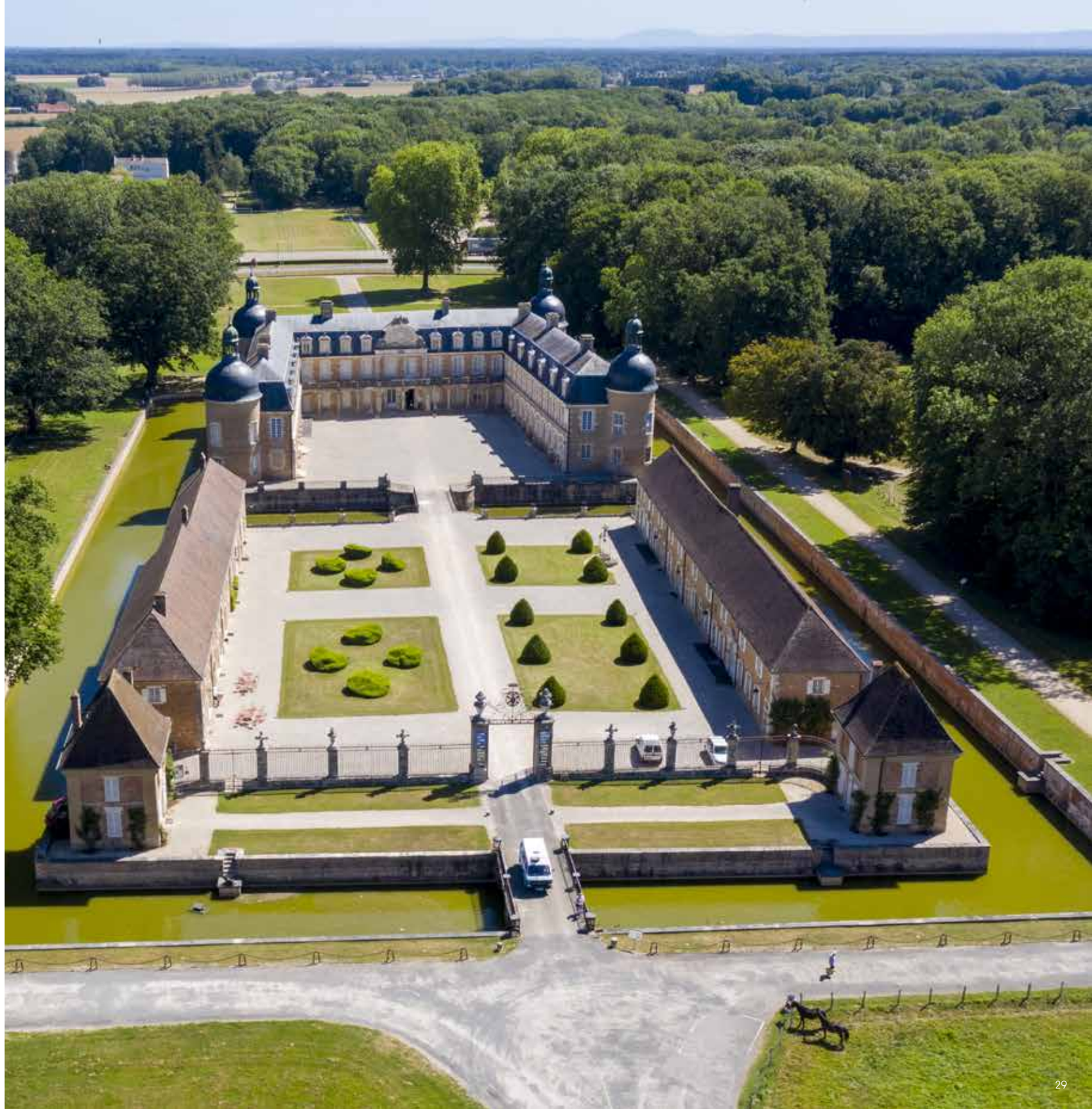

PARCOURS DU POISSON VERDUNOIS

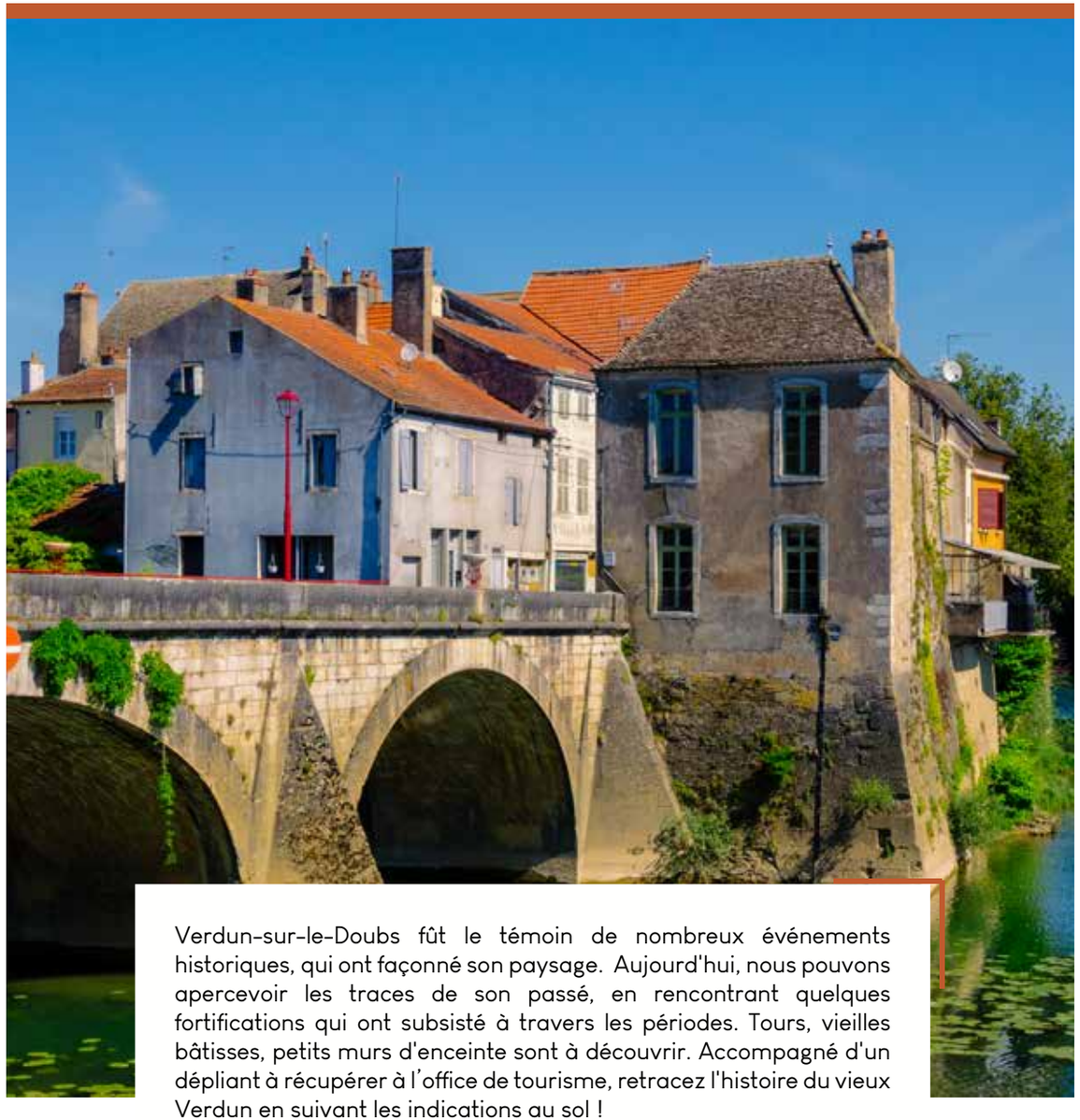

Verdun-sur-le-Doubs fût le témoin de nombreux événements historiques, qui ont façonné son paysage. Aujourd'hui, nous pouvons apercevoir les traces de son passé, en rencontrant quelques fortifications qui ont subsisté à travers les périodes. Tours, vieilles bâtisses, petits murs d'enceinte sont à découvrir. Accompagné d'un dépliant à récupérer à l'office de tourisme, retracez l'histoire du vieux Verdun en suivant les indications au sol !

Verdun-sur-le-Doubs witnessed many historical events, which shaped its landscape. Today we can see the traces of its past, encountering some fortifications that have survived through the periods. Towers, old buildings, small surrounding walls are to be discovered. Accompanied by a leaflet to be picked up at the tourist office, retrace the history of Old Verdun by following the signs on the ground !

CIRCUITS HISTORIQUES

Longepierre

De 1851 à 1859, les deux tiers du village de Longepierre ont été détruits par 25 incendies criminels, incendies injustement attribués à l'instituteur Pierre Vaux et à son ami Jean-Baptiste Petit qui seront condamnés au bagne.

Un parcours dans le village retrace toutes les étapes de ce crime judiciaire et deux visites nocturnes sont organisées pendant l'été. Renseignez-vous auprès de l'office de tourisme !

From 1851 to 1859, two thirds of the village of Longepierre were destroyed by 25 arson attacks, fires unfairly attributed to the teacher Pierre Vaux and his friend Jean-Baptiste Petit who were sentenced to prison.

A path in the village retraces all the stages of this judicial crime and 2 nocturnal guided visits are organized in summer. Get to know more about it in the tourist office !

Saint-Martin-en-Bresse

Durant la Seconce Guerre mondiale, le hameau de la Madeleine à Saint-Martin-en-Bresse fût le théâtre d'événements tragiques...
Passionnés d'histoire ou simple curieux, empruntez le parcours de la Madeleine et découvrez cette histoire fascinante.

During the Second World War, the hamlet of La Madeleine in Saint-Martin-en-Bresse was the scene of tragic events...
History buffs or simply curious, take the route of the Madeleine and discover this fascinating story.

LA PÔCHOUSE
Le bon goût d'ici

1 Employer quatre sortes de poissons : brochets et perches (à chair maigre), anguilles et tanches (à chair grasse).
Préparer les poissons en les coupant en morceaux.

Use four kinds of fish : pike and perch (lean fiesh), eels and tanches (greasy fiesh). Prepare fishes and cut them into pieces.

2 Tapisser le fond de la sauteuse de gousses d'ail écrasées, de branches de thym, assaisonner de gros sel et de poivre concassé.

Line the bottom of the pan with crushed garlic cloves and sprigs of thyme. Season with coarse salt and crushed pepper.

3 Disposer les poissons et les recouvrir de vin blanc sec de Bourgogne, couvrir et porter à ébullition.
Flamber, puis lier la sauce avec un beurre manié, laissez mijoter 15 minutes.

Arrange fishes and cover with dry white Burgundy wine, cover and bring to a boil. Flame, then bind the sauce with a handled butter. Simmer for 15 minutes.

4 Dresser les morceaux de poissons dans un plat et les napper de sauce passée au chinois puis garnir avec des croutons frottés à l'ail et frits au beurre.

Arrange fishes pieces in a dish and top with sauce. Garnish with garlic rubbed croutons and fried in butter.

FOCUS

Ce plat est né au XVIe siècle à l'époque où les pêcheurs, les «pôchoux» en patois verdunois, la préparaient avec les poissons de la Saône et du Doubs, et la cuisinaient avec du vin blanc des coteaux de Bragny-sur-Saône.

La confrérie de la pôchouse et nos restaurateurs perpétuent l'histoire et la tradition qui ont donné naissance à ce plat emblématique.

This dish was born in the 16th century when the fishermen, the "pôchoux" in the Patois Verdunois, prepared it with fishes of the Saône and the Doubs accompanied by the white wine of the hillsides of Bragny-sur-Saône. The brotherhood of the pôchouse perpetuates the history and tradition that gave birth to this emblematic dish.

Consommer local pendant les vacances *c'est possible !*

Saône Doubs Bresse regorge de professionnels passionnés de leur région et heureux de présenter leur métier et leurs produits issus d'une fabrication artisanale.

Poussez la porte de leur magasin ou de leur atelier, et laissez-les vous raconter leur histoire...

Fromage de brebis, miel biologique, poulet de Bresse, safran, savons...c'est autant de produits à découvrir ou déguster en souvenir de votre séjour en Saône Doubs Bresse.

Saône Doubs Bresse is full of professionals who are passionate about their region and happy to present their profession and their artisanal products.

Open the door of their store or workshop, and let them tell you their story ...

Sheep cheese, organic honey, Bresse chicken, saffron, soaps ... these are all products to discover or taste as a souvenir of your stay in Saône Doubs Bresse.

Si le temps vous manque, mais que l'envie de découvrir les produits de nos producteurs est trop tentante, un espace boutique vous attend à l'office de tourisme !

If you don't have enough time, but still want to discover the products of our producers, a shopping area awaits you at the tourist office !

48h en Saône Doubs Bresse

JOUR 1

9h30

Démarrez votre journée au grand étang de Pontoux, empruntez son parcours pédagogique et apprenez à reconnaître les sons des oiseaux qui y logent.

Discrétion et immersion totale sont les maîtres mots de votre sortie au grand étang de Pontoux !

Start your day at the large pond of Pontoux, take its educational path and learn to recognize the sounds of the birds that live there.

Discretion and total immersion are the key words for your trip to the large pond of Pontoux !

12h30

C'est l'heure d'une pause gourmande ! Vous avez rendez-vous au restaurant du port à Allériot pour déguster des plats élaborés au gré des saisons.

Asseyez-vous confortablement et profiter d'un cadre authentique et chaleureux que ce soit à l'intérieur ou sur la grande terrasse ombragée.

Time for a gourmet break ! You're invited to Allériot's restaurant du port to sample dishes prepared according to the seasons.

Sit back and enjoy the warm, authentic setting, either inside or on the large, shady terrace.

14h30

Rêvez de nouvelles échappées et jouez les marins d'eau douce en louant des kayaks auprès de l'office de tourisme ! Munissez-vous de vos rames et pagayez sur nos rivières, à la découverte de nos paysages, aux allures de cartes postales...

Dream of new getaways and play freshwater sailors by renting kayaks from the tourist office ! Take oars and paddle on our rivers, discovering our landscapes, looking like postcards ...

17h00

Posez vos valises au Moulin d'Hauterive, ancien moulin à huile construit par les moines de l'Abbaye de Cîteaux, au XIIe siècle.

Transformé en hôtel-restaurant, le Moulin d'Hauterive vous accueille dans une propriété de caractère, aussi confortable que charmante.

Put your suitcases down at the Moulin d'Hauterive, a former oil mill built by the monks of the Abbey of Cîteaux in the 12th century.

Transformed into a charming hotel-restaurant, the Moulin d'Hauterive welcomes you in a charming property, as comfortable as it is welcoming.

JOUR 2

9h30

Suivez la Voie Bleue en louant des vélos à l'office de tourisme et découvrez sur votre chemin la confluence de la Saône et du Doubs, halte incontournable de votre balade au fil de l'eau...

La Voie Bleue ce n'est pas seulement pédaler, c'est aussi prendre le temps d'admirer la variété des paysages qui s'offrent à vous.

Follow the Voie Bleue by renting bikes from the tourist offlce and discover on your way the confluence of the Saône and Doubs, an essential stop on your stroll, along the water ...
The Voie Bleue is not just about pedaling, it is also taking the time to admire the variety of landscapes that are available to you.

12h30

Au cœur du vieux Verdun, les propriétaires du Caveau concoctent des plats traditionnels bourguignons dans un cadre familial et chaleureux. La pôchouse en fait partie !

Profitez d'un bon repas en dégustant du vin soigneusement sélectionné par les restaurateurs, soucieux d'offrir le meilleur à leurs clients.

In the heart of old Verdun, the owners of Le Caveau concoct traditional Burgundian dishes in a warm, family atmosphere. Enjoy a flne meal with wine carefully selected by the restaurateurs, who are committed to offering the very best to their customers. The pôchouse is one of them !.

14h30

Venez découvrir l'histoire et les caractéristiques du territoire de la Bresse bourguignonne dans le cadre majestueux d'un château du 17ème siècle. Milieux naturels, métiers et activités traditionnelles, objets de la vie quotidienne et habitat... Tous les aspects du territoire et de ses habitants sont évoqués au cours de la visite.

Come and discover the history and characteristics of the Burgundy Bresse region in the majestic setting of a 17th century château. Natural environments, traditional trades and activities, everyday objects and housing... All aspects of the region and its inhabitants are evoked during the visit.

NOS ÉVÉNEMENTS COUP DE ♡

EXPO | MILLÉSIME AUTO

Dimanche 2 juin

Verdun-sur-le-Doubs

Le Rotary Club Chalon Bourgogne Niépce organise cette année encore un grand rassemblement de véhicules d'exception et un village vintage.

FESTIVAL | VERJUX SAÔNE SYSTEM

Samedi 15 juin

Verjux

Le festival de musique Verjux Saône System repose sur une programmation digne des grands évènements musicaux. Reggae, Zic Festive, ska...

LOISIRS | CONFLUENCE EN FÊTE

Dimanche 30 juin

Verdun-sur-le-Doubs

Confluence en fête c'est le rendez-vous des amateurs d'activités aquatiques ! Kayaks, balades en bateau, pêche, surf, joutes...il y en a pour tout le monde !

HISTOIRE | VISITE GUIDÉE VAUX & PETIT

Mercredi 17 juillet et 14 août

Longepierre

Accompagné d'un guide, retracez l'histoire qui a marqué Longepierre au XIXème siècle lorsque les 2/3 du village ont été détruits par 25 incendies criminels.

SPORT | ROULE MA POULE

Dimanche 15 septembre

Saint-Martin-en-Bresse

Roule ma Poule revient pour une troisième édition. Parcours à vélo, buvette et restauration, c'est un rendez-vous à ne pas manquer.

FESTIVAL | L'ICI ET L'AILLEURS

Du vendredi 8 au mardi 12 novembre

Saint-Martin-en-Bresse, *Pierre de Bresse, Saint-Bonnet-en-Bresse*

L'Ici et l'Ailleurs est le festival de documentaires en Bresse Bourguignonne où de nombreux films sont projetés chaque année.

Sorties nature

15/04: Observation des oiseaux à *l'étang de Pontoux*

29/06: Découverte des oiseaux nocturnes à *l'étang de Pontoux.*

14/09 et 22/10: A la découverte des oiseaux migrateurs à *l'étang de Pontoux*

LPO

SAÔNE & LOIRE DÉPARTEMENT

INSTANTS DÉCOUVERTES

En période estivale, pour une immersion 100% locale, on découvre, on visite, on déguste ! Chaque semaine, vous serez invités à nous suivre chez nos producteurs, nos artisans d'art et dans nos sites naturels et touristiques.

Consultez le calendrier complet: www.saonedoubsbressetourisme.fr

À LA DÉCOUVERTE *des alentours*

Le Chalonnais en Bourgogne

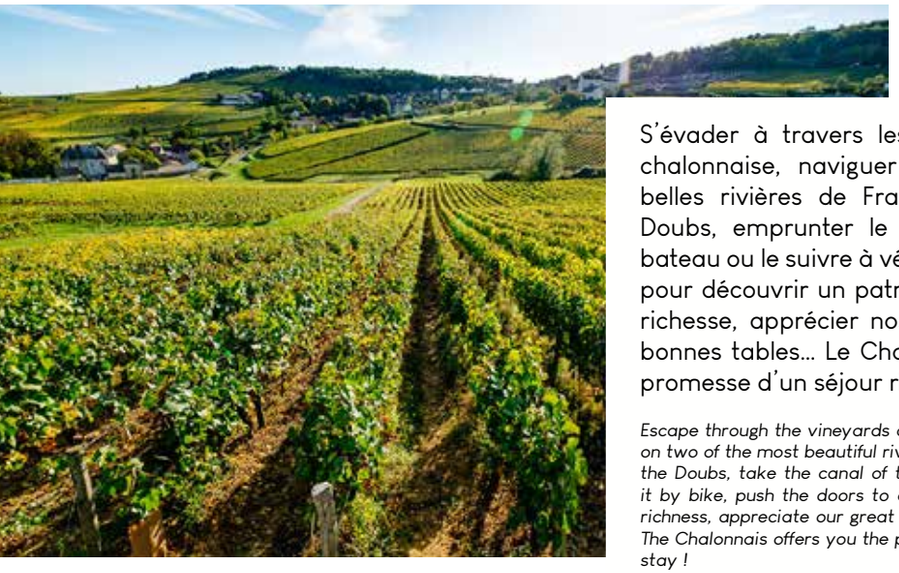

S'évader à travers les vignes de la Côte chalonnaise, naviguer sur deux des plus belles rivières de France, la Saône et le Doubs, emprunter le canal du centre en bateau ou le suivre à vélo, pousser les portes pour découvrir un patrimoine d'une grande richesse, apprécier nos grands vins et nos bonnes tables... Le Chalonnais vous offre la promesse d'un séjour riche et intense !

Escape through the vineyards of the Côte Chalonnaise, sail on two of the most beautiful rivers in France, the Saône and the Doubs, take the canal of the centre by boat or follow it by bike, push the doors to discover a heritage of great richness, appreciate our great wines and our good tables... The Chalonnais offers you the promise of a rich and intense stay !

Rives de Saône

Rives de Saône terre d'itinérance comme une évidence pour les passionnés de pleine nature. Voies d'eaux, voies cyclables, sites emblématiques de la batellerie, Rives de Saône vous attend.

Saône Rivers land roaming as a no-brainer for nature enthusiasts. Waterways, bike lanes, emblematic sites of the boat, Saône Rivers awaits you.

Beaune et le Pays Beaunois

Située au coeur d'un vignoble prestigieux dont les noms font scintiller les yeux des amateurs de vins, Beaune est également une ville qui dispose d'un patrimoine exceptionnel, dont le monument le plus emblématique est certainement l'Hôtel Dieu (Hospices de Beaune) avec son célèbre toit aux tuiles vernissées.

Located in the heart of a prestigious vineyard whose names make the eyes of wine lovers sparkle, Beaune is also a city with an exceptional heritage, whose most emblematic monument is certainly the Hôtel Dieu (Hospices de Beaune) with its famous roof with glazed tiles.

La Bresse Bourguignonne

Située entre les contreforts du Jura et les berges de la Saône, la Bresse bourguignonne s'explore à pied, à cheval, à vélo ou en bateau. Éveillez vos papilles grâce à un produit d'exception tel que la Volaille de Bresse, seule à bénéficier d'une Appellation d'Origine Protégée.

Located between the foothills of the Jura and the banks of the Saône, the Burgundy bresse is explored on foot, on horseback, by bike or by boat. Awaken your taste buds with an exceptional product such as Bresse Volaille, the only one to benefit from a Protected Origin Calling.

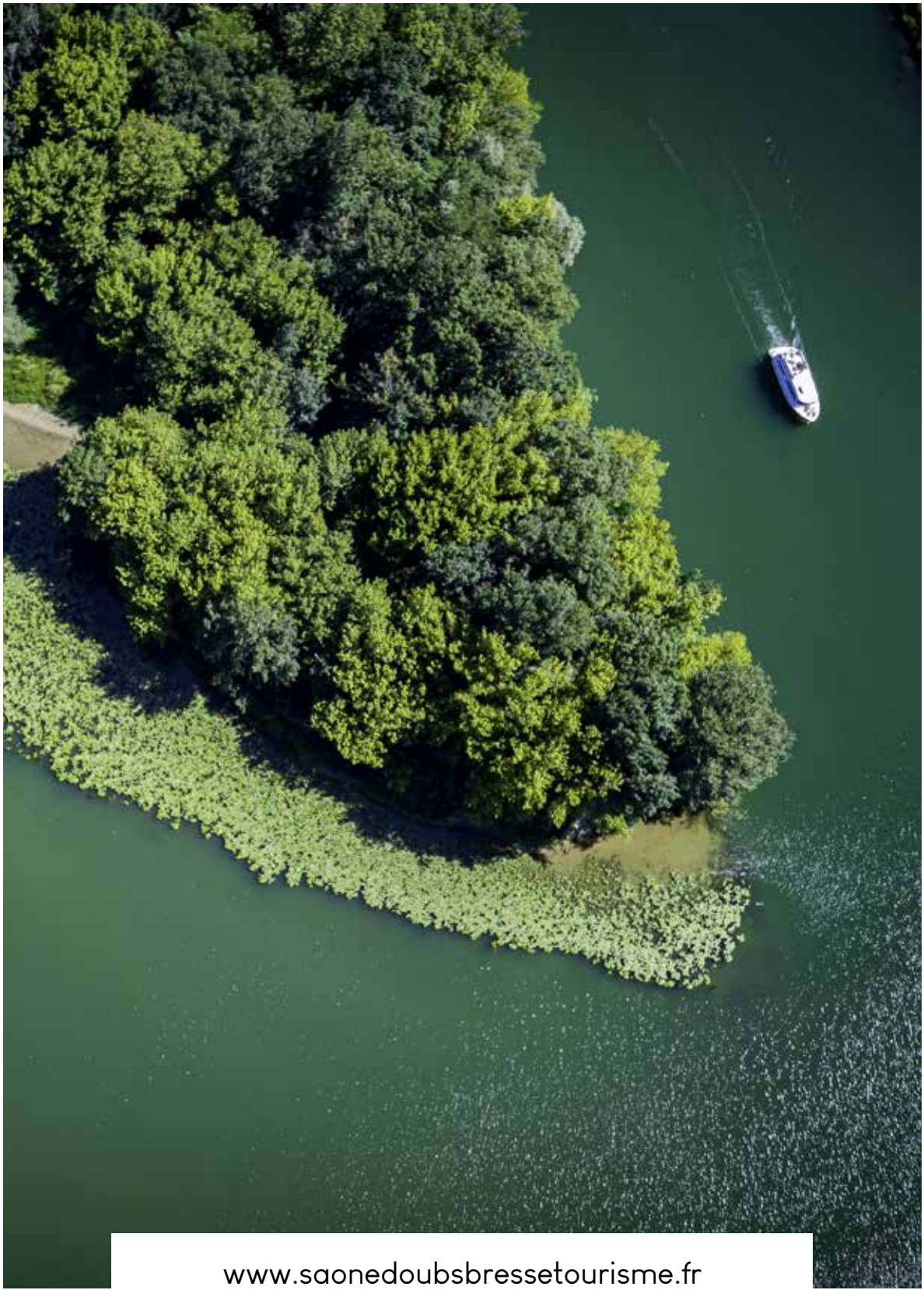

www.saonedoubsbressetourisme.fr